مدیرکل بهزیستی آذربایجان شرقی خبر داد

آغاز اجرای پویش «سلام محله» در استان

مدیرکل بهزیستی آذربایجان شرقی با اعلام آغاز اجرای پویش «سلام محله» در آذربایجان شرقی، گفت: اداره‌کل بهزیستی آذربایجان شرقی قصد دارد با ورود به محلات و تقویت طرح سلام مرحله، راهبرد مشارکت جمعی در ارتقای سطح زیست جمعی را اجرایی کند.

به گزارش امید محمد زاده خبرنگار روزنامه اتحاد ملت از تبریز، فرگل صحاف صبح امروز در نشست با نمایندگان رسانه‌های آذربایجان شرقی از آغاز پویش «سلام محله» در استان خبر داد و افزود: پویش سلام محله با تاکید رییس‌جمهور محترم در ۱۶۷ مرکز مثبت زندگی آذربایجان شرقی همزمان با سراسر کشور آغاز شده است.

وی با بیان اینکه با اجرای پویش سلام محله درصدد تقویت راهبرد مشارکت محله محور هستیم، ادامه داد: اداره‌کل بهزیستی آذربایجان شرقی قصد دارد با ورود به محلات و تقویت طرح سلام مرحله، راهبرد مشارکت جمعی در ارتقای سطح زیست جمعی را اجرایی کند.

وی به نقش تسهیل‌گران در اجرای پویش سلام محله اشاره کرد و اظهار داشت: تسهیل‌گران از میان موسسه های خیریه، انجمن ها و سازمان های مردم نهاد و داوطلبان برای اجرای این طرح انتخاب می‌شوند و این تسهیل‌گران در مراکز مثبت زندگی، مدارس، مساجد، کتابخانه ها و مراکز بهداشت و پایگاه های بسیج مستقر می شوند.

مدیرکل بهزیستی آذربایجان شرقی همچنین اظهار کرد: ثبت نام داوطلبان حضور در این پویش ملی از طریق سامانه سلام محله توسط خود افراد از هر مکان و با هر ابزاری که مایل باشند انجام می شود.

صحاف در ادامه از فعال شدن اورژانس اجتماعی در شهرهای بالای ۵۰ هزار نفر استان خبر داد و افزود: در شهرستان های بالای ۵۰ هزار نفر آذربایجان شرقی اورژانس اجتماعی فعال شده است. همچنین در منطقه کلیبر هم به دلیل گردشگرپذیر بودن، اورژانس اجتماعی بزودی فعال خواهد شد.

وی همچنین از رشد تعداد خانوارهای تحت پوشش بهزیستی استان در سال جاری خبر داد و گفت: امسال خانوارهای تحت پوشش با ۳.۴ درصد رشد به ۱۵۶ هزار و ۴۱۲ مورد رسیده است.

فرگل صحاف از پیوستن بهزیستی استان به درگاه ملی مجوزها خبر داد و افزود: با این موفقیت شاهد حذف امضاهای طلایی خواهیم بود و همه مجوزها در درگاه ملی مجوزها از این سامانه و همچنین تمدیدهای مجوزهای قبلی در این سامانه انجام می شود.

وی در ادامه بهره‌گیری از شرکت‌های دانش‌بنیان برای ارتقای خدمات بهزیستی را یادآور شد و اظهار کرد: تقویت بازوهای دانش‌بنیان بهزیستی از دیگر اهداف ماست، زیست‌بوم اجتماعی بهزیستی استان تعریف و طراحی شده است تا پیوندهای شهرستان های مختلف با نیازها و ظرفیت‌های موجود استان بیشتر شود تا بدون نیازمندی به اعتبارات دولتی مشکلات در داخل استان رفع شود.

تسهیل‌گران از میان موسسه های خیریه، انجمن ها و سازمان های مردم نهاد و داوطلبان برای اجرای این طرح انتخاب می‌شوند و این تسهیل‌گران در مراکز مثبت زندگی، مدارس، مساجد، کتابخانه ها و مراکز بهداشت و پایگاه های بسیج مستقر می شوند

مدیرکل بهزیستی آذربایجان شرقی همچنین تأکید کرد: از ظرفیت شرکت‌های دانش‌بنیان برای طراحی وسایل کمک توانبخشی استفاده شده است و تفاهم‌نامه ای در این زمینه با پارک علم و فناوری استان داریم و امیدواریم بزودی بتوانیم تولید داخلی سمعک را انجام دهیم.

صحاف در پایان از نقش مردم و خیران در حمایت از بهزیستی و افراد تحت پوشش آن قدردانی کرد و گفت: ارزش مشارکت های نقدی و غیرنقدی مردم آذربایجان شرقی در سال جاری را ۲ هزار و ۲۴ میلیارد ریال بوده که نسبت به سال گذشته ۴۵ درصد افزایش یافته است.

پایداری ارتباطات رادیویی پالایشگاه گاز فجر جم با نگهداری تخصصی ۱۱ دکل مخابراتی

این عملیات تخصصی شامل نصب و راه‌اندازی رادیوها، تنظیم دیش و آنتن‌های رادیویی، نصب فیدر، کابل‌کشی، تست سامانه‌های صاعقه‌گیر و همچنین بررسی و رفع عیب چراغ‌های اخطار دکل‌ها است.

سرپرست شبکه و زیرساخت ICT شرکت پالایش گاز فجرجم گفت: سرکشی دوره‌ای دکل‌ها با آموزش‌های تخصصی و مجوز کار در ارتفاع انجام می‌شود.

به گزارش اتحادملت به نقل از روابط عمومی شرکت پالایش گاز فجر جم، ابراهیم سیرجانی، سرپرست شبکه و زیرساخت ICT این شرکت، از فعال‌بودن ۱۱ دکل خودایستا و مهاری در سطح پالایشگاه، ایستگاه‌های مخابراتی بیخو و هفت‌چاه، شهرک توحید و پایانه‌های صادراتی سیراف خبر داد.

این دکل‌ها نقش حیاتی در برقراری و پایداری ارتباطات رادیویی پالایشگاه و اماکن تابعه ایفا می‌کنند.

سیرجانی با تأکید بر اهمیت پایداری ارتباطات وایرلس و حفظ ایمنی و سلامت دکل‌ها، تصریح کرد: سرکشی‌های دوره‌ای و رفع عیوب احتمالی این دکل‌ها در طول سال به‌صورت مستمر و برنامه‌ریزی‌شده انجام می‌گیرد.

وی تشریح کرد: این عملیات تخصصی شامل نصب و راه‌اندازی رادیوها، تنظیم دیش و آنتن‌های رادیویی، نصب فیدر، کابل‌کشی، تست سامانه‌های صاعقه‌گیر و همچنین بررسی و رفع عیب چراغ‌های اخطار دکل‌ها است.

سرپرست شبکه و زیرساخت ICT شرکت پالایش گاز فجر جم خاطرنشان کرد: اجرای ایمن و مؤثر این فعالیت‌ها مستلزم برخورداری پرسنل از آموزش‌های تخصصی و دارا بودن مجوز رسمی کار در ارتفاع است و کلیه مراحل نگهداری و پایش توسط کارشناسان مجرب این واحد انجام می‌پذیرد.

این اقدام منظم، گام مؤثری در جهت تضمین پیوستگی ارتباطات عملیاتی و ارتقای قابلیت اطمینان شبکه‌های مخابراتی در پالایشگاه فجرجم محسوب می‌شود.

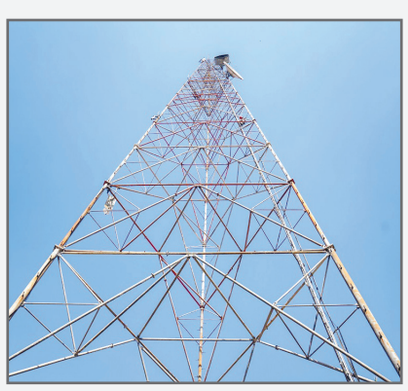

اخبار

مدیرعامل شرکت گاز مازندران:

مدیریت بحران زمستان بدون همراهی کارکنان ممکن نبود

ساری / مجید عباسی نیک

مدیرعامل شرکت گاز مازندران گفت: عبور موفق از بحران افت فشار گاز در زمستان اخیر، حاصل تلاش بیش از ۸۰۰ نیروی عملیاتی و همراهی بی‌نظیر کارکنان در سراسر استان بود.

هژبر جوادی، مدیرعامل شرکت گاز مازندران با اشاره به شرایط ویژه زمستان امسال اظهار کرد: کاهش ورودی گاز و بارش سنگین برف، استان را با شرایط حساس مواجه کرد، اما همکاران ما با تمام توان پای کار آمدند.

وی افزود: در برخی مناطق، فشار گاز به حداقل رسید و خطر قطع گسترده وجود داشت، اما با مدیریت لحظه‌ای شبکه و تلاش شبانه‌روزی نیروهای فنی، توانستیم شبکه را پایدار نگه داریم.

مدیرعامل شرکت گاز مازندران تصریح کرد: بیش از ۵۷ شهر استان در شرایط اضطراری با سیستم‌های پشتیبان مدیریت شد و همزمان مصرف‌کنندگان غیرخانگی محدود شدند تا گاز خانوارها حفظ شود.

وی با تقدیر از عملکرد واحدهای بهره‌برداری، بازرسی، حراست و HSE گفت: بررسی‌ها نشان داد کارکنان ما با دقت و سلامت کامل وظایف خود را انجام داده‌اند و هیچ‌گونه تبعیضی در مدیریت مصرف وجود نداشت.

جوادی تأکید کرد: این موفقیت نشان داد سرمایه اصلی شرکت، نیروی انسانی متعهد و مؤمن آن است.

هژبر جوادی، فرهنگ‌سازی در مصرف انرژی را مهم‌ترین اولویت صنعت گاز دانست و اظهار کرد: امروز بیش از ۹۲ درصد مشترکان استان، خانگی هستند و حدود ۸۰ درصد مصرف به این بخش اختصاص دارد.

وی افزود: رعایت مبحث ۱۹ مقررات ملی ساختمان، استفاده از تجهیزات استاندارد و نوسازی بخاری‌ها و آبگرمکن‌ها می‌تواند نقش مهمی در کاهش مصرف ایفا کند.

مدیرعامل شرکت گاز مازندران با اشاره به وجود بیش از دو میلیون بخاری فرسوده در استان گفت: تعویض این تجهیزات می‌تواند روزانه میلیون‌ها مترمکعب صرفه‌جویی ایجاد کند.

وی سومین رکن مدیریت مصرف را فرهنگ‌سازی عنوان کرد و افزود: تنظیم دمای منازل بین ۱۸ تا ۲۱ درجه، استفاده از ترموستات‌های هوشمند و عایق‌کاری ساختمان‌ها، از مهم‌ترین مصادیق صرفه‌جویی است.

جوادی در پایان تأکید کرد: همه کارکنان شرکت باید به‌عنوان سفیران مصرف بهینه، این فرهنگ را در خانواده و جامعه گسترش دهند تا پایداری انرژی برای نسل‌های آینده تضمین شود.

شناسه آگهی : ۲۱۱۱۸۳۶

شهرداری یزد

تجدید مزایده عمومی

واگذاری استیجاری مغازه شهرک مشاغل فنی و غرفه میدان میوه و تره بار مرکزی

شهرداری یزد در نظر دارد نسبت به تجدید مزایده عمومی واگذاری استیجاری یک باب مغازه شهرک مشاغل فنی به آدرس قطعه ۶۵ و ۶۶ بلوک ۱۰۳ شهرک مشاغل فنی(تجمیع شده به صورت یک واحد) و یک باب غرفه به شماره ۴۸-A واقع در میدان مرکزی میـوه و تـره بـار خود از طریق سامانه تدارکات الکترونیکی دولت اقدام نماید.

لذا افراد واجد شرایط در صـورت تمایل میتوانند در مناقصه مذکور شرکت و نرخ پیشنهادی خود را اعلام نمایند.

تمامی مراحل برگزاری فراخوان از دریافت و تحویل اسناد فراخوان تا بازگشایی پاکتها از طریق درگاه سامانه تدارکات الکترونیکی دولت(ستاد) به آدرس www.setadiran.ir انجام خواهد شد.

متقاضیان شرکت در فراخوان مذکور در صورت عدم عضویت در سامانه ستاد، میبایست نسبت به ثبتنام و دریافت گواهی امضای الکترونیکی(به صورت برخط) برای تمامی صاحبان امضای مجاز و مهر سازمانی اقدام نمایند.

مواعد زمانی:

تاریخ انتشار فراخوان: ۱۴۰۴/۱۱/۱۳
مهلت دریافت اسناد فراخوان: ۱۴۰۴/۱۱/۲۱
مهلت ارسال پیشنهادات: ۱۴۰۴/۱۲/۰۲
زمان بازگشایی پاکتها: ۱۴۰۴/۱۲/۰۲

مبلغ تضامین شرکت در فرایند ارجاع کار:

مبلغ سـپرده یا ضمانت شرکت در مزایده اجاره هر کدام از موارد، به میزان ۱۰ (ده) درصد کل قیمت پایه کارشناسی برای اجاره یک ساله است که میتواند به صورت واریز به حساب شماره ۲۰۹۱۵۲۰۷۱ بانک تجارت شهرداری یزد یا به صورت ضمانتنامه بانکی(با اعتبار سه ماه) در وجه حساب مذکور و یا به صورت اوراق مشارکت بینام باشد.

اطلاعات مورد نیاز دستگاه:

شهرداری یزد به شناسه ملی: ۱۴۰۰۰۲۹۹۹۸۷ به آدرس یزد ـ میدان آزادی ـ ابتدای خیابان شهید مطهری(ره) کد پستی: ۸۹۱۷۶۹۸۶۳۹
تلفن واحد مرتبط سازمان: ۳۳۱۳۵۹۰۷ ـ ۰۳۵ (مرکز) ـ (ش ـ ا ـ د: ۹۱۴۳)

مدیریت ارتباطات و امور بین الملل شهرداری یزد

کد ی-ز-۳

نوبت دوم

شرکت ملی پالایش و پخش فرآورده‌های نفتی ایران
شرکت خطوط لوله و مخابرات نفت ایران

آگهی مناقصه عمومی یک مرحله‌ای توأم با ارزیابی کیفی فشرده (شماره فراخوان ۲۰۰۴۰۰۱۱۰۵۰۰۰۳۲۵)

مناقصه گزار: شـرکت خطوط لوله و مخابرات نفت ایران منطقه خوزستان

موضوع مناقصه: تعمیرات اساسی خطوط برق اختصاصی ۵۰۸۲ و ۵۰۹۲ مرکز انتقال نفت نظامیه

مبلغ برآورد مناقصه: ۷۸/۸۸۴/۷۶۷/۳۰۱ ریال

۱- محل و مکان اجرای کار: اهواز- مسیر خط برق ۵۰۸۲ و ۵۰۹۲ مابین مرکز انتقال نفت نظامیه و چمران

۲- مدت اجرای کار: ۱۸۰ روز

۳- نام دستگاه نظارت: تعمیرات برق منطقه خوزستان

۴- قیمت ها متناسب با کالای ساخت داخل با لحاظ کیفیت ارائه گردد.

۵- روش ارزیابی مالی براساس دستورالعمل ارزیابی مالی و فرایند قیمت متناسب در مناقصات صنعت نفت به شماره ۲-۲۰/۱۵۰ مورخ ۱۴۰۴/۰۴/۳۱ میباشد.

نوع و مبلغ تضمین شرکت در فرآیند ارجاع کار:

مبلـغ ۳/۹۴۴/۲۳۸/۳۶۵ ریال بصورت یك یا ترکیبـی از ضمانت نامه های مندرج در بنـد های الف، ب، پ، ج، چ، ح، خ ماده ۴ آیین نامه تضمین معاملات دولتی به شـماره ۵۰۶۵۹/۱۲۳۴۰۲ مورخ ۱۳۹۴/۹/۲۲ هیأت محتـرم وزیران (غیر از بانک‌های پاسارگاد، سـپه وگردشگری) می باشـد. همچنین تضمین وجه نقد می‌بایست به شـماره شـبا IR ۰۴۰۱۰۰۰۰۴۱۰۱۰۴۶۸۷۱۲۰۲۱۵۹ بانك مرکزی واریز گردد. ضمنا" تاکید میگردد میبایست ضمانتنامه یا رسید واریز وجه نقد در سامانه بارگذاری گردد .

درج کد اقتصادی و شناسه ملی جهت اشخاص حقوقی در پیشنهاد قیمت مندرج در سامانه ستاد الزامی میباشد.

دارا بودن و بارگذاری گواهینامه صلاحیت پیمانکاری معتبر از سازمان برنامه و بودجه کشور در رشته نیرو با حداقل پایه پنج در سامانه تدارکات الکترونیکی دولت (ستاد) الزامی می‌باشد.

تکمیل فـرم خوداظهاری ظرفیـت آزاد پیمانـکاران و بارگذاری در سـامانه تدارکات الکترونیکی دولت (ستاد) و انطباق اطلاعات درج شده در آن با سامانه ساجار و پایگاه اطلاعات قراردادهای کشور الزامی می‌باشد.

زمان و نحوه دریافت اسناد ارزیابی کیفی و مناقصه از سامانه:

شـرکت کنندگان مهلت دارند تا سـاعت۱۴ مورخ ۱۴۰۴/۱۱/۲۸با مراجعه به سـامانه تدارکات الکترونیکی دولت (سـتاد) به نشانی www.setadiran.ir نسبت به دریافت اسناد اقدام نمایند.

لازم به ذکر اسـت کلیه مراحل برگزاری مناقصه از فرخوان تا انتخاب برنده از طریق سـایت مزبور انجام خواهد شد و لازم است مناقصه گران در صورت عدم عضویت قبلی در سـامانه ستاد ، نسـبت به ثبت نام و اخذ گواهی امضاء الکترونیکی اقدام نمایند و جهت عضویت با پشتیبانی سامانه ستاد به شماره ۰۲۱۴۱۹۳۴ تماس حاصل فرمایند.

ضمناً درج کامل آدرس محل اقامتگاه شخص حقوقی (آدرس پستی شرکت)، شماره فکس و تلفن شـرکت و مدیران شرکت در سامانه تدارکات الکترونیک دولت جهت ارسال دعوتنامه و هرگونه اطلاع رسانی برای کلیه شرکت کنندگان در مناقصه الزامی است.

زمان و مهلت تکمیل و بارگذاری پیشنهادات تکمیل شده در سامانه (شامل ارزیابی کیفی، الف، ب، ج و اسناد مناقصه) و مهلت تحویل اصل پاکت الف حاوی تضمین شرکت در فرآیند ارجاع کار:

شرکت کنندگان می بایست تا ساعت ۱۴ مورخ ۱۴۰۴/۱۲/۱۲ نسبت به تکمیل اسناد مربوطه و بارگذاری در سامانه تدارکات الکترونیك دولت (ستاد) و تحویل اصل پاکت الف (اصل ضمانتنامه شرکت در فرآیند ارجاع کار/ اصل رسید واریز وجه نقد) لاك و مهر شده ضمن درج مشخصات کامل مناقصه گر برروی پاکت، در مهلت مندرج در این بند به دفتر کمیسیون مناقصات (دبیر کمیسیون مناقصات : آقای مسیحی به شماره تماس ۱۳۴۲-۶۷۱-۰۹۱۶ (نیـز اقدام و رسـید دریافت نماینـد. (درصورت عدم تحویل اصـل ضمانتنامه در سررسید مندرج در این بند ، پیشنهاد بازگشایی نخواهد شد.)

اعلام نتایج ارزیابی کیفی:

پس از انجام ارزیابی کیفی، دعوتنامه شرکت در جلسه بازگشایی پاکات (الف،ب،ج) برای مناقصه گرانی که صلاحیت ارزیابی کیفی را احراز نموده اند ارسال خواهد شد.

زمان و محل گشایش پاکات ارزیابی کیفی:

پیشـنهادهای واصله در سـاعت ۹:۳۰ صبح مورخ ۱۴۰۴/۱۲/۱۳ در محل کمیسیون مناقصات شـرکت خطوط لوله و مخابرات نفت ایران- منطقه خوزستان به آدرس: اهواز / خرمکوشـک / شرکت خطوط لوله و مخابرات نفت ایران –منطقه خوزستان – طبقه دوم از طریق سامانه تدارکات الکترونیك دولت (ستاد) بازگشایی و خوانده خواهد شـد. (اطلاع از تاریخ گشـایش پاکات و مواعد زمانی از طریق سامانه ستاد امکان پذیر می باشد)

زمان و مکان جلسه توجیهی:

جلسه توجیهی با شرکت کنندگان جهت بازدید از محل انجام کار ، توضیح و تشریح اسـناد ، در ساعت ۱۰ صبح مورخ ۱۴۰۴/۱۲/۰۴ به نشانی: اهواز، خرمکوشک، خیابان شـهید فاضلی شـرکت خطوط لوله و مخابرات نفت منطقه خوزسـتان واحد نت برق تشـکیل می‌گردد. لازم به ذکر اسـت حضور در جلسه توجیهی و سایت ویزیت الزامی بوده و در صورت عدم حضور و عدم مهر وامضاء صورتجلسـه (مهر نمودن صورتجلسه توسط شرکت کننده الزامی میباشد)، پیشنهاد شرکت کننده در مناقصه مردود اعلام خواهد شد.

جهت کسب اطلاعات بیشتر درخصوص موضوع کار مناقصه با تلفن ۳۲۱۷۶۴۶۳-۰۶۱ آقای تقی پور تماس حاصل فرمائید.

www.shana.ir www.setadiran.ir www.ioptc.ir

شناسه آگهی : ۲۱۰۶۳۳۷

روابط عمومی

اداره کل راهداری و حمل و نقل جاده‌ای استان خراسان رضوی

فراخوان مزایده عمومی

نوبت اول
شناسه :۲۱۰۷۴۴۹

اداره کل راهداری و حمل و نقل جاده‌های استان خراسان رضوی در نظر دارد مزایده زیر را از طریق سامانه تدارکات الکترونیکی دولت برگزار نماید:

ردیف	شماره مزایده	موضوع مزایده	شماره فراخوان در سامانه	مبلغ تضمین (ریال)
۱	۱۴۰۴/۳۱/۲۳۱	واگذاری غرفه با کاربری گردشگری سلامت در پایانه مرزی باجگیران (نوبت دوم)	۵۰۰۴۰۰۱۴۲۳۰۰۰۰۵۲	۷۹۱,۶۵۸,۰۰۰
۲	۱۴۰۴/۳۱/۲۳۲	واگذاری یک سوله ورزشی واقع در اداره راهداری و حمل و نقل جاده ای شهرستان تربت حیدریه (نوبت سوم)	۵۰۰۴۰۰۱۴۲۳۰۰۰۰۵۵	۸۷۹,۶۲۰,۰۰۰

تاریخ انتشار و دریافت اسناد مزایده : از ساعت ۱۱:۰۰ دوشنبه مورخ: ۱۴۰۴/۱۱/۱۳ تا ساعت: ۰۰: ۱۷ شنبه مورخ: ۱۴۰۴/۱۱/۲۵

مهلت بازدید : از تاریخ ۱۴۰۴/۱۱/۱۳ تا ۱۴۰۴/۱۱/۲۵ (ساعت ۰۰:۰۸ لغایت ۰۰:۱۲ در روزهای کاری و غیر تعطیل)

مهلت ارائه پیشنهاد : تا ساعت ۰۰:۱۷ روز سه شنبه مورخ ۱۴۰۴/۱۲/۰۵

تاریخ و ساعت بازگشایی: ساعت ۰۰:۱۰ روز چهارشنبه مورخ ۱۴۰۴/۱۲/۰۶

مهلت تحویل ضمانت نامه شرکت در مزایده تا راس ساعت ۰۰:۰۸ روز سه شنبه مورخ ۱۴۰۴/۱۲/۰۵ به دبیرخانه اداره کل می باشد.

محل دریافت و تحویل اسناد مزایده: درگاه سامانه تدارکات الکترونیکی دولت (ستاد ایران) به آدرس www.setadiran.ir

اطلاعات تماس دستگاه مزایده گزار : مشهد- انتهای خیابان فدائیان اسلام - کد پستی ۹۱۷۳۶۹۵۶۳۶- تلفن تماس۸-۳۳۴۱۲۰۲۴-۰۵۱ و نمابر : ۳۳۴۳۵۸۸۸-۰۵۱

اداره کل راهداری و حمل و نقل جاده‌های استان خراسان رضوی

کد خ-ر-۴

آگهی دعوت مجمع عمومی فوق العاده شرکت علاء تجارت فناوری (سهامی‌خاص)

بدین‌وسیله از کلیه سهامداران شرکت علاءتجارت فناوری (سهامی‌خاص) به شماره ثبت ۶۴۰۹۵۳ و شناسه ملی ۱۴۰۱۳۸۹۸۵۲۱ دعوت بعمل می‌آید تا در مجمع عمومی فوق العاده روز پنجشنبه مورخ ۱۴۰۴/۱۱/۱۶ که از ساعت ۹ صبح در محل قانونی شرکت واقع در: تهران، خیابان جمهوری، تقاطع شیخ هادی، پاساژعلاءالدین۲، طبقه۳، واحد۱/۳۰۵ و کدپستی ۱۱۳۹۷۳۴۸۵۴ تشکیل میگردد،حضور به هم رسانید.

دستور جلسه :

تغییر محل فعالیت شرکت

کد س-۴۱۳

آگهی دعوت مجمع عمومی عادی سالیانه شرکت علاء تجارت فناوری (سهامی‌خاص)

بدین‌وسیله از کلیه سهامداران شرکت علاءتجارت فناوری (سهامی‌خاص) به شماره ثبت ۶۴۰۹۵۳ و شناسه ملی ۱۴۰۱۳۸۹۸۵۲۱ دعوت بعمل می‌آید تا در مجمع عمومی عادی سالیانه در روز شنبه مورخ ۱۴۰۴/۱۱/۱۸ که از ساعت ۱۱ صبح در محل قانونی شرکت واقع در: تهران،خیابان جمهوری، تقاطع شیخ هادی، پاساژ علاءالدین۲، طبقه۳، واحد۱/۳۰۵ و کدپستی ۱۱۳۹۷۳۴۸۵۴ تشکیل میگردد حضور به هم رسانید.

دستور جلسه:

استماع گزارش هیأت مدیره و بازرس قانونی در خصوص عملکرد سال مالی منتهی به تاریخ ۱۴۰۳/۱۲/۳۰

بررسی و تصویب ترازنامه و صورت‌های مالی

کد س-۴۱۵

آگهی دعوت مجمع عمومی عادی بطور فوق العاده شرکت علاء تجارت فناوری (سهامی‌خاص)

بدین‌وسیله از کلیه سهامداران شرکت علاءتجارت فناوری (سهامی‌خاص) به شماره ثبت ۶۴۰۹۵۳ و شناسه ملی ۱۴۰۱۳۸۹۸۵۲۱ دعوت بعمل می‌آید تا در مجمع عمومی عادی بطور فوق العاده روز شنبه مورخ ۱۴۰۴/۱۱/۱۸ که از ساعت ۹ صبح در محل قانونی شرکت واقع در: تهران،خیابان جمهوری، تقاطع شیخ هادی، پاساژعلاءالدین۲، طبقه۳، واحد۳۰۵/۱ و کدپستی ۱۱۳۹۷۳۴۸۵۴ تشکیل میگردد،حضور به هم رسانید.

دستور جلسه :

تغییر شرایط حق امضاء

کد س-۴۱۴

آگهی دعوت مجمع عمومی عادی و مجمع عمومی فوق العاده شرکت لابیرنت (با مسئولیت محدود)

به شماره ثبت ۳۲۱۴۹ و شناسه ملی ۱۰۱۰۰۷۷۵۹۵۵

بدینوسیله از کلیه سهامداران شرکت لابیرنت (مسئولیت محدود) دعوت میشود تا در جلسه مجمع عمومی عادی و مجمع عمومی فوق العاده که در تاریخ ۱۴۰۴/۱۱/۱۸ در ساعت ۱۱ در محل شرکت: تهران، بلوار کشاورز، نبش کوچه ورنوس پلاک ۵۵ طبقه همکف به کد پستی ۱۴۱۵۹۵۳۵۱۷ تشکیل می شود، حضور به هم رسانند.

دستور جلسه:

۱- تغییر سرمایه شرکت و ورود سهامدار جدید

۲- نقل و انتقال سهم الشرکه به دلیل فوت یکی از شرکا

۳- سایر مواردی که در صلاحیت مجمع عمومی عادی و فوق العاده است

کد س-۴۳۹